



COUPE DE FRANCE ROUTE - FEMMES

CLASSIQUE FÉMININE DU VAL DE MORTEAU

BOURGOGNE FRANCHE-COMTÉ



4^{ÈME} MANCHE • N1 ET N2

**SAMEDI 29 JUIN
2024**

ORGANISATEURS



CLASSIQUE FÉMININE DU VAL DE MORTEAU





4^{ème} MANCHE | SAMEDI 29 JUIN 2024

TABLEAU D'HONNEUR

RÉSULTATS DE L'ÉTAPE

| | | | | | |
|----------------------------------|----|-----|---------------------------------|---|---------|
| CLASSEMENT SCRATCH | 1. | 14 | MARCHAND Constance |  | 2:13:10 |
| | 2. | 66 | BESSIERE Maïna |  | " |
| | 3. | 49 | VERSCHELDE Leane |  | " |
| CLASSEMENT JUNIOR | 1. | 66 | BESSIERE Maïna |  | 2:13:10 |
| | 2. | 28 | SAUGRAIN Kloé |  | " |
| | 3. | 87 | MICHAUD Flavie |  | +0:02 |
| CLASSEMENT ESPOIR | 1. | 49 | VERSCHELDE Leane |  | 2:13:10 |
| | 2. | 70 | LEVITE Myriam |  | +0:02 |
| | 3. | 15 | TIREL Gwenaëlle |  | " |
| GRAND PRIX DE LA MONTAGNE | 1. | 14 | MARCHAND Constance |  | 12 pt |
| | 2. | 110 | JONCHERAY Eline |  | 10 pt |
| | 3. | 95 | MOURGUES Soline |  | 6 pt |
| CLASSEMENT ÉQUIPE | 1. | | TEAM PRAZ SUR ARLY HAUTE SAVOIE |  | 22 |

CLASSEMENT GÉNÉRAL

| | | | | | |
|-------------------|----|---|-------------------------------|---|--------|
| NATIONAL 2 | 1. | | ABUS - SPRINTeur CLUB FÉMININ |  | 224 pt |
| | 2. | | ENTENTE CYCLISTE THAONNAISE |  | 185 pt |
| | 3. | | HEXAGONE |  | 114 pt |
| INDIVIDUEL | 1. | 1 | ALLARD Charlotte |  | |

CLASSIQUE FÉMININE DU VAL DE MORTEAU

4^{ème} MANCHE | SAMEDI 29 JUIN 2024

PHOTOFINISH

Victoire de MARCHAND Constance (ABUS - SPRINTEUR CLUB FÉMININ)

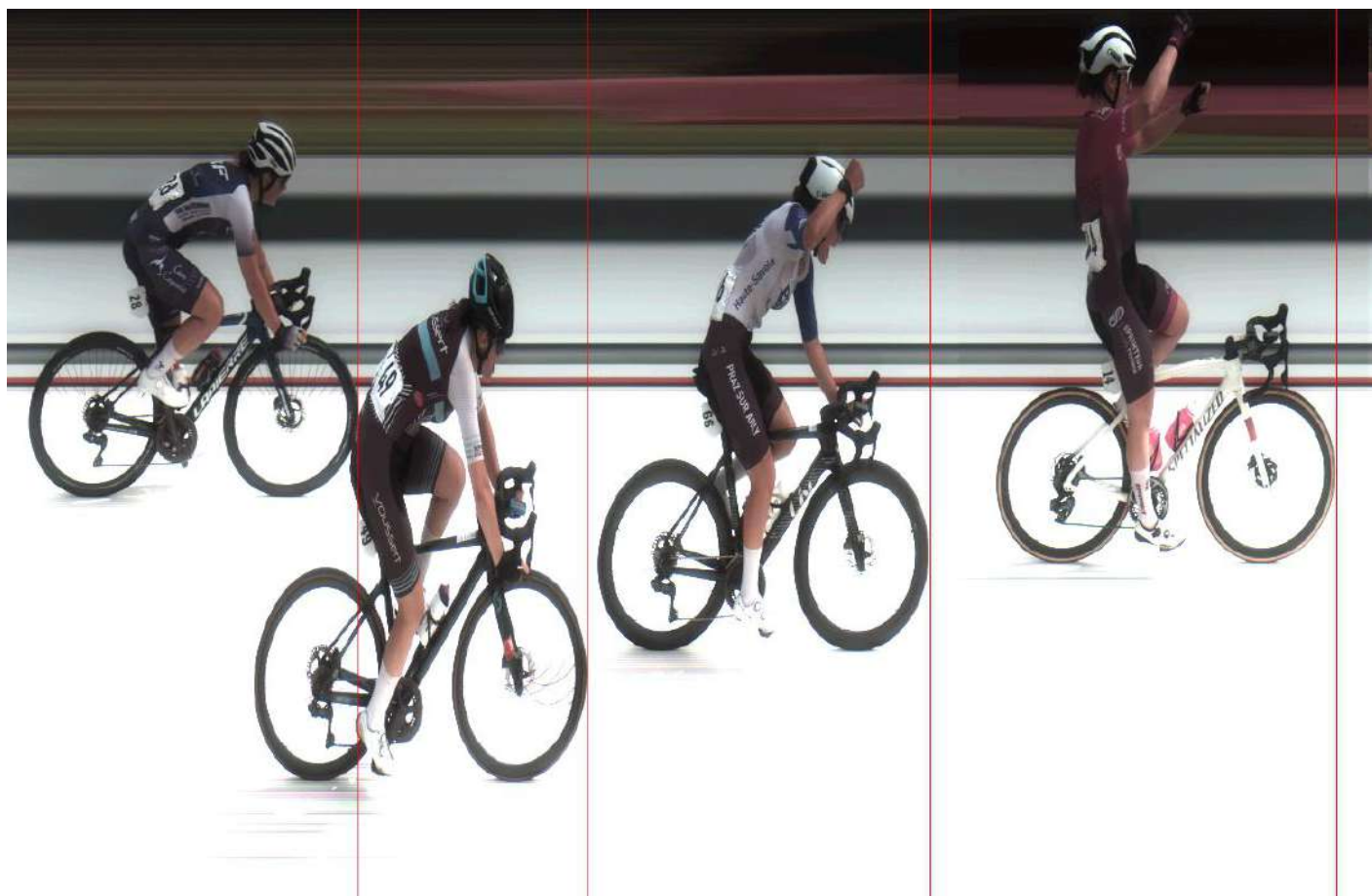

CLASSIQUE FÉMININE DU VAL DE MORTEAU

4^{ème} MANCHE | SAMEDI 29 JUIN 2024

CLASSEMENT SCRATCH INDIVIDUEL

Distance : 83.30 km

Organisateur : Vélo Club Morteau Montbenoit

Vitesse moyenne : 37.53 km/h

| Rang | Doss. | ID UCI | Nom | Nat. | Équipe | N1/N2 | Pts | Bonus | Temps |
|------|-------|-------------|-------------------------|------|--|-------|-----|-------|---------|
| 1. | 14 | 10077681725 | MARCHAND Constance | FRA | ABUS - SPRINTEUR CLUB FÉMININ | N2 | 40 | 15 | 2:13:10 |
| 2. | 66 | 10067098318 | ** BESSIERE Maïna | FRA | TEAM PRAZ SUR ARLY HAUTE SAVOIE | N2 | 25 | | " |
| 3. | 49 | 10068728928 | * VERSCHELDE Leane | FRA | VCSQY TEAM VOUSSERT | N2 | 20 | | " |
| 4. | 28 | 10113408037 | ** SAUGRAIN Kléo | FRA | TEAM AVESNOIS FEMININ | N2 | 17 | | " |
| 5. | 38 | 10133366795 | LALANNE Johanna | FRA | OCCITANE CYCLISME FORMATION | N2 | 16 | | +0:02 |
| 6. | 70 | 10070001547 | * LEVITE Myriam | FRA | TEAM PRAZ SUR ARLY HAUTE SAVOIE | N2 | 15 | | " |
| 7. | 87 | 10070221011 | ** MICHAUD Flavie | FRA | LADIES VENDÉE PIVETEAU BOIS | N2 | 14 | | " |
| 8. | 110 | 10098134476 | ** JONCHERAY Eline | FRA | V.C. ANNEMASSE | - | 13 | | " |
| 9. | 15 | 10097649173 | * TIREL Gwenaëlle | FRA | ABUS - SPRINTEUR CLUB FÉMININ | N2 | 12 | | " |
| 10. | 104 | 10140616234 | PETITGIRARD Marlène | FRA | VELO CLUB ORNANS | - | 11 | | " |
| 11. | 95 | 10140466892 | ** MOURGUES Soline | FRA | TEAM ARDENNES CYCLISME | N2 | 10 | | " |
| 12. | 52 | 10146795841 | * ESTIVALS Fannie | FRA | EURINVEST by ALBI VELO SPORT | N2 | 9 | | " |
| 13. | 117 | 10072903059 | * PONCET Laura | FRA | VELO ROC CAVAILLON | - | 8 | | " |
| 14. | 67 | 10133656280 | BETEMPS STEPHAN Aurélie | FRA | TEAM PRAZ SUR ARLY HAUTE SAVOIE | N2 | 7 | | " |
| 15. | 13 | 10067209159 | ** MAHIEU Léonie | FRA | ABUS - SPRINTEUR CLUB FÉMININ | N2 | 6 | | " |
| 16. | 112 | 10071475644 | ** DOLLION Margo | FRA | LA MOTTE SERVOLEX CYCLISM | - | 5 | | " |
| 17. | 7 | 10068087920 | SCHMIDT Julie | FRA | ENTENTE CYCLISTE THAONNAISE | N2 | 4 | | " |
| 18. | 29 | 10067379820 | ** AGUILLON Penelope | FRA | TEAM VERN 35 | N2 | 3 | | " |
| 19. | 116 | 10149587623 | ASSOUMOU Rafaëlle | FRA | CAHORS CYCLISME | - | 2 | | " |
| 20. | 46 | 10070193931 | * CHESNEAU Romane | FRA | VCSQY TEAM VOUSSERT | N2 | 1 | | " |
| 21. | 30 | 10071091886 | * BONNIN Noemie | FRA | TEAM VERN 35 | N2 | - | | " |
| 22. | 115 | 10068237662 | * KLAES Lise | FRA | AS TREPORT CYCLISME | - | - | | " |
| 23. | 39 | 10145006896 | LECHAT Aurore | FRA | OCCITANE CYCLISME FORMATION | N2 | - | | " |
| 24. | 101 | 10069471784 | * LAVRY Orlane | FRA | VELO CLUB DOLOIS | - | - | | " |
| 25. | 68 | 10066749421 | * DURAFFOURG Alexane | FRA | TEAM PRAZ SUR ARLY HAUTE SAVOIE | N2 | - | | " |
| 26. | 8 | 10124171805 | * WILLIAMS Mia | AUS | ENTENTE CYCLISTE THAONNAISE | N2 | - | | " |
| 27. | 42 | 10015696196 | BALY Carla | FRA | VCSQY TEAM VOUSSERT | N2 | - | | " |
| 28. | 54 | 10078177839 | * MASSET Maylia | FRA | EURINVEST by ALBI VELO SPORT | N2 | - | | " |
| 29. | 50 | 10069527661 | * ALMANSA Carla | FRA | EURINVEST by ALBI VELO SPORT | N2 | - | | " |
| 30. | 44 | 10067937366 | ** BREBANT Anaëlle | FRA | VCSQY TEAM VOUSSERT | N2 | - | | " |
| 31. | 103 | 10126552749 | MOYSE Manon | FRA | CLUB NEUTRE COMITE BFC | - | - | | " |
| 32. | 100 | 10066630189 | * GIRAUD Camille | FRA | BOURGOGNE FRANCHE COMTE | - | - | | " |
| 33. | 102 | 10105013796 | LOUVRIER Lauralène | FRA | BOURGOGNE FRANCHE COMTE | - | - | | " |
| 34. | 108 | 10067651420 | ** BUNEA Wendy | FRA | CORBAS LYON METROPOLE | - | - | | " |
| 35. | 94 | 10137772922 | ** BUCHERT Marianne | FRA | TEAM ARDENNES CYCLISME | N2 | - | | " |
| 36. | 19 | 10071554052 | * BRUGET Anouk | FRA | HEXAGONE | N2 | - | | " |
| 37. | 71 | 10066332119 | * LAMOTTE Zoé | FRA | DONNONS DES ELLES AU VELO - ÉVRY COURCOURONNES | N2 | - | | " |
| 38. | 111 | 10147109675 | DEL NEGRO Constance | FRA | U.C. VOIRONNAISE | - | - | | " |
| 39. | 22 | 10071364702 | ** PONCET Flavie | FRA | HEXAGONE | N2 | - | | " |
| 40. | 89 | 10066212483 | ** TESSIER Anastasia | FRA | LADIES VENDÉE PIVETEAU BOIS | N2 | - | | " |
| 41. | 34 | 10135063689 | ALICOT Annerose | FRA | OCCITANE CYCLISME FORMATION | N2 | - | | " |
| 42. | 25 | 10120431443 | ** EVRARD Anaëlle | FRA | TEAM AVESNOIS FEMININ | N2 | - | | " |
| 43. | 35 | 10071319333 | * COLLN Eline | FRA | OCCITANE CYCLISME FORMATION | N2 | - | | " |
| 44. | 84 | 10110054463 | * LUBERRIAGA Charlotte | FRA | DES ROUES EN ELLES | N2 | - | | " |
| 45. | 10 | 10026615568 | GUEGAN Laura | FRA | ABUS - SPRINTEUR CLUB FÉMININ | N2 | - | | " |
| 46. | 23 | 10133561001 | RAMBOURDIN Lise | FRA | HEXAGONE | N2 | - | | " |
| 47. | 113 | 10068823706 | ** MOULIN Anaïs | FRA | U.C. ALBENASSIENNE | - | - | | " |
| 48. | 78 | 10077938672 | * LANDAS Marion | FRA | TEAM FÉMININ HAUTS-DE-FRANCE | N2 | - | | " |
| 49. | 114 | 10132912515 | ** VEROTS Lisa | FRA | E.C. ST ETIENNE - LOIRE | - | - | | " |
| 50. | 80 | 10135907690 | BAKEN Annet | NED | DES ROUES EN ELLES | N2 | - | | " |
| 51. | 31 | 10068152685 | * HENRY Emma | FRA | TEAM VERN 35 | N2 | - | | " |
| 52. | 2 | 10123095408 | BOURSIER Camille | FRA | ENTENTE CYCLISTE THAONNAISE | N2 | - | | " |
| 53. | 106 | 10010996447 | MULLER Cyriane | FRA | CC SARREBOURGEOIS | - | - | | " |
| 54. | 37 | 10142895229 | GUISEPPIN Mélanie | FRA | OCCITANE CYCLISME FORMATION | N2 | - | | " |
| 55. | 65 | 10099110237 | * ALEHAUX Marion | FRA | TEAM PRAZ SUR ARLY HAUTE SAVOIE | N2 | - | | " |

CLASSIQUE FÉMININE DU VAL DE MORTEAU

4^{ème} MANCHE | SAMEDI 29 JUIN 2024

CLASSEMENT SCRATCH INDIVIDUEL

Distance : 83.30 km

Organisateur : Vélo Club Morteau Montbenoit

Vitesse moyenne : 37.53 km/h

| Rang | Doss. | ID UCI | Nom | Nat. | Équipe | N1/N2 | Pts | Bonus | Temps |
|------|-------|-------------|-----------------------------|------|--|-------|-----|-------|--------|
| 56. | 20 | 10137887201 | GILQUIN Anouk | FRA | HEXAGONE | N2 | - | | " |
| 57. | 74 | 10108232176 | TESSIER Clémentine | FRA | DONNONS DES ELLES AU VELO - ÉVRY COURCOURONNES | N2 | - | | " |
| 58. | 11 | 10079951222 | ** LE ROYER Ambre | FRA | ABUS - SPRINTÉUR CLUB FÉMININ | N2 | - | | " |
| 59. | 6 | 10138715034 | * MULLER Solène | FRA | ENTENTE CYCLISTE THAONNAISE | N2 | - | | " |
| 60. | 21 | 10065832365 | * PELARDY Lola | FRA | HEXAGONE | N2 | - | | " |
| 61. | 1 | 10100796522 | * ALLARD Charlotte | FRA | ENTENTE CYCLISTE THAONNAISE | N2 | - | | " |
| 62. | 75 | 10098771949 | ** ADAM Lucie | FRA | TEAM FÉMININ HAUTS-DE-FRANCE | N2 | - | | " |
| 63. | 41 | 10109737801 | ORSONI Julie | FRA | OCCITANE CYCLISME FORMATION | N2 | - | | " |
| 64. | 33 | 10067552602 | ** SACHET Juliette | FRA | TEAM VERN 35 | N2 | - | | " |
| 65. | 36 | 10145135222 | FINGER Albane | FRA | OCCITANE CYCLISME FORMATION | N2 | - | | " |
| 66. | 4 | 10125205358 | ** LAMBERT Salomé | FRA | ENTENTE CYCLISTE THAONNAISE | N2 | - | | " |
| 67. | 5 | 10126071183 | LANGLOIS Julie | FRA | ENTENTE CYCLISTE THAONNAISE | N2 | - | | " |
| 68. | 18 | 10067494196 | * BARON Julie | FRA | HEXAGONE | N2 | - | | +0:15 |
| 69. | 91 | 10147727849 | BOURBOUSSON Celine | FRA | TEAM OZARM STAMINA L'ISLE SUR LA SORGUE | N2 | - | | " |
| 70. | 56 | 10132264938 | BROCCO Johanna | FRA | CSM PUTEAUX | N2 | - | | " |
| 71. | 81 | 10145243639 | BLERIOT Camille | FRA | DES ROUES EN ELLES | N2 | - | | " |
| 72. | 53 | 10130425271 | MALO Odeline | FRA | EURINVEST by ALBI VELO SPORT | N2 | - | | +0:29 |
| 73. | 98 | 10113198879 | BAURAND Fanny | FRA | BOURGOGNE FRANCHE COMTE | - | - | | " |
| 74. | 32 | 10014778942 | JOLLY Clemence | FRA | TEAM VERN 35 | N2 | - | | +0:33 |
| 75. | 93 | 10122971732 | ** VANDERBEKE Laura | FRA | TEAM OZARM STAMINA L'ISLE SUR LA SORGUE | N2 | - | | +0:43 |
| 76. | 107 | 10067275948 | REHM Coralie | FRA | AC BISCHWILLER | - | - | | " |
| 77. | 9 | 10024527846 | DUPONT Emmanuelle | FRA | ABUS - SPRINTÉUR CLUB FÉMININ | N2 | - | | " |
| 78. | 3 | 10028063292 | DE MUYNCK Sophie | FRA | ENTENTE CYCLISTE THAONNAISE | N2 | - | | +0:46 |
| 79. | 59 | 10027469673 | RAMONET Catheline | FRA | CSM PUTEAUX | N2 | - | | " |
| 80. | 90 | 10146760071 | * Ayme Justine | FRA | TEAM OZARM STAMINA L'ISLE SUR LA SORGUE | N2 | - | | +1:37 |
| 81. | 27 | 10109852581 | ** RICHTER Eloise | FRA | TEAM AVESNOIS FEMININ | N2 | - | | +3:48 |
| 82. | 109 | 10067512081 | ** CUI Lana | FRA | V.C. ANNEMASSE | - | - | | +6:46 |
| 83. | 76 | 10135267894 | GILLERON Sophie | FRA | TEAM FÉMININ HAUTS-DE-FRANCE | N2 | - | | +7:58 |
| 84. | 16 | 10104247702 | TURPIN Laëtitia | FRA | ABUS - SPRINTÉUR CLUB FÉMININ | N2 | - | | +12:01 |
| 85. | 105 | 10090560190 | ** FRANCOIS Anouchka | FRA | UVCA TROYES | - | - | | " |
| DNF | 12 | 10085994221 | * LEROUX Léonie | FRA | ABUS - SPRINTÉUR CLUB FÉMININ | N2 | - | | " |
| DNF | 24 | 10102040950 | * BOYER Emma | FRA | TEAM AVESNOIS FEMININ | N2 | - | | " |
| DNF | 40 | 10122970318 | MALIE Julie | FRA | OCCITANE CYCLISME FORMATION | N2 | - | | " |
| DNF | 45 | 10066934428 | BUNEL Laura | FRA | VCSQY TEAM VOUSSERT | N2 | - | | " |
| DNF | 47 | 10067470049 | * LALLEMANT Lara | FRA | VCSQY TEAM VOUSSERT | N2 | - | | " |
| DNF | 48 | 10135713488 | RÉMOND Lenka | FRA | VCSQY TEAM VOUSSERT | N2 | - | | " |
| DNF | 51 | 10108290982 | ** DABROWSKI Ambre | FRA | EURINVEST by ALBI VELO SPORT | N2 | - | | " |
| DNF | 55 | 10107305727 | ANDREAZZOLI Stella | FRA | CSM PUTEAUX | N2 | - | | " |
| DNF | 57 | 10025565746 | HOESCH Amélie | FRA | CSM PUTEAUX | N2 | - | | " |
| DNF | 58 | 10147105534 | MACE Baebara | FRA | CSM PUTEAUX | N2 | - | | " |
| DNF | 72 | 10066606749 | ** LOMBART COLRAS Valentine | FRA | DONNONS DES ELLES AU VELO - ÉVRY COURCOURONNES | N2 | - | | " |
| DNF | 79 | 10123123801 | * VENET Jeanne | FRA | TEAM FÉMININ HAUTS-DE-FRANCE | N2 | - | | " |
| DNF | 82 | 10097406572 | CAUMEL Pauline | FRA | DES ROUES EN ELLES | N2 | - | | " |
| DNF | 83 | 10146621746 | FUCHS Estelle | FRA | DES ROUES EN ELLES | N2 | - | | " |
| DNF | 85 | 10067441353 | ** BOUTONNE Salome | FRA | LADIES VENDÉE PIVETEAU BOIS | N2 | - | | " |
| DNF | 86 | 10134045189 | ** BRILLIER LAVERDURE Isis | FRA | LADIES VENDÉE PIVETEAU BOIS | N2 | - | | " |
| DNF | 88 | 10139941678 | SOBHI Mariam | FRA | LADIES VENDÉE PIVETEAU BOIS | N2 | - | | " |
| DNF | 92 | 10146211922 | GALLAGHER Morgan | USA | TEAM OZARM STAMINA L'ISLE SUR LA SORGUE | N2 | - | | " |
| DNF | 96 | 10072319746 | ** PIERNET Laura | FRA | TEAM ARDENNES CYCLISME | N2 | - | | " |
| DNF | 97 | 10070638515 | ** RAIMBAULT Zoé | FRA | TEAM ARDENNES CYCLISME | N2 | - | | " |
| DNF | 99 | 10067634646 | * DEMANGE Océane | FRA | BOURGOGNE FRANCHE COMTE | - | - | | " |
| DNS | 118 | 10125488678 | ** FOUTELET Marie | FRA | S.C.OLYMPIQUE DE DIJON | - | - | | " |

CLASSIQUE FÉMININE DU VAL DE MORTEAU

4^{ème} MANCHE | SAMEDI 29 JUIN 2024

CLASSEMENT SCRATCH INDIVIDUEL

Distance : 83.30 km

Organisateur : Vélo Club Morteau Montbenoît

Vitesse moyenne : 37.53 km/h

| Rang | Doss. | ID UCI | Nom | Nat. | Équipe | N1/N2 | Pts | Bonus | Temps |
|------|-------|--------|-----|------|--------|-------|-----|-------|-------|
|------|-------|--------|-----|------|--------|-------|-----|-------|-------|

Non partantes: 1

Hors délais: 0

Disqualifiées: 0

Abandons: 21

CLASSIQUE FÉMININE DU VAL DE MORTEAU

4^{ème} MANCHE | SAMEDI 29 JUN 2024

CLASSEMENT INDIVIDUEL N2

Distance : 83.30 km

Organisateur : Vélo Club Morteau Montbenoit

Vitesse moyenne : 37.53 km/h

| Rang | Doss. | ID UCI | Nom | Équipe | Nat. | Pts | Temps |
|------|-------|-------------|-------------------------|--|------|-----|---------|
| 1. | 14 | 10077681725 | MARCHAND Constance | ABUS - SPRINTEUR CLUB FÉMININ | FRA | 40 | 2:13:10 |
| 2. | 66 | 10067098318 | ** BESSIERE Maïna | TEAM PRAZ SUR ARLY HAUTE SAVOIE | FRA | 25 | " |
| 3. | 49 | 10068728928 | * VERSCHELDE Leane | VCSQY TEAM VOUSSERT | FRA | 20 | " |
| 4. | 28 | 10113408037 | ** SAUGRAIN Kloé | TEAM AVESNOIS FEMININ | FRA | 17 | " |
| 5. | 38 | 10133366795 | LALANNE Johanna | OCCITANE CYCLISME FORMATION | FRA | 16 | +0:02 |
| 6. | 70 | 10070001547 | * LEVITE Myriam | TEAM PRAZ SUR ARLY HAUTE SAVOIE | FRA | 15 | " |
| 7. | 87 | 10070221011 | ** MICHAUD Flavie | LADIES VENDÉE PIVETEAU BOIS | FRA | 14 | " |
| 8. | 15 | 10097649173 | * TIREL Gwenaelle | ABUS - SPRINTEUR CLUB FÉMININ | FRA | 12 | " |
| 9. | 95 | 10140466892 | ** MOURGUES Soline | TEAM ARDENNES CYCLISME | FRA | 10 | " |
| 10. | 52 | 10146795841 | * ESTIVALS Fannie | EURINVEST by ALBI VELO SPORT | FRA | 9 | " |
| 11. | 67 | 10133656280 | BETEMPS STEPHAN Aurélie | TEAM PRAZ SUR ARLY HAUTE SAVOIE | FRA | 7 | " |
| 12. | 13 | 10067209159 | ** MAHIEU Léonie | ABUS - SPRINTEUR CLUB FÉMININ | FRA | 6 | " |
| 13. | 7 | 10068087920 | SCHMIDT Julie | ENTENTE CYCLISTE THAONNAISE | FRA | 4 | " |
| 14. | 29 | 10067379820 | ** AGUILLON Penelope | TEAM VERN 35 | FRA | 3 | " |
| 15. | 46 | 10070193931 | * CHESNEAU Romane | VCSQY TEAM VOUSSERT | FRA | 1 | " |
| 16. | 30 | 10071091886 | * BONNIN Noemie | TEAM VERN 35 | FRA | 0 | " |
| 17. | 39 | 10145006896 | LECHAT Aurore | OCCITANE CYCLISME FORMATION | FRA | 0 | " |
| 18. | 68 | 10066749421 | * DURAFFOURG Alexane | TEAM PRAZ SUR ARLY HAUTE SAVOIE | FRA | 0 | " |
| 19. | 8 | 10124171805 | * WILLIAMS Mia | ENTENTE CYCLISTE THAONNAISE | AUS | 0 | " |
| 20. | 42 | 10015696196 | BALY Carla | VCSQY TEAM VOUSSERT | FRA | 0 | " |
| 21. | 54 | 10078177839 | * MASSET Maylia | EURINVEST by ALBI VELO SPORT | FRA | 0 | " |
| 22. | 50 | 10069527661 | * ALMANSA Carla | EURINVEST by ALBI VELO SPORT | FRA | 0 | " |
| 23. | 44 | 10067937366 | ** BREBANT Anaëlle | VCSQY TEAM VOUSSERT | FRA | 0 | " |
| 24. | 94 | 10137772922 | ** BUCHERT Marianne | TEAM ARDENNES CYCLISME | FRA | 0 | " |
| 25. | 19 | 10071554052 | * BRUGET Anouk | HEXAGONE | FRA | 0 | " |
| 26. | 71 | 10066332119 | * LAMOTTE Zoé | DONNONS DES ELLES AU VELO - ÉVRY COURCOURONNES | FRA | 0 | " |
| 27. | 22 | 10071364702 | ** PONCET Flavie | HEXAGONE | FRA | 0 | " |
| 28. | 89 | 10066212483 | ** TESSIER Anastasia | LADIES VENDÉE PIVETEAU BOIS | FRA | 0 | " |
| 29. | 34 | 10135063689 | ALICOT Annerose | OCCITANE CYCLISME FORMATION | FRA | 0 | " |
| 30. | 25 | 10120431443 | ** EVRARD Anaëlle | TEAM AVESNOIS FEMININ | FRA | 0 | " |
| 31. | 35 | 10071319333 | * COLLN Eline | OCCITANE CYCLISME FORMATION | FRA | 0 | " |
| 32. | 84 | 10110054463 | * LUBERRIAGA Charlotte | DES ROUES EN ELLES | FRA | 0 | " |
| 33. | 10 | 10026615568 | GUEGAN Laura | ABUS - SPRINTEUR CLUB FÉMININ | FRA | 0 | " |
| 34. | 23 | 10133561001 | RAMBOURDIN Lise | HEXAGONE | FRA | 0 | " |
| 35. | 78 | 10077938672 | * LANDAS Marion | TEAM FÉMININ HAUTS-DE-FRANCE | FRA | 0 | " |
| 36. | 80 | 10135907690 | BAKEN Annet | DES ROUES EN ELLES | NED | 0 | " |
| 37. | 31 | 10068152685 | * HENRY Emma | TEAM VERN 35 | FRA | 0 | " |
| 38. | 2 | 10123095408 | BOURSIER Camille | ENTENTE CYCLISTE THAONNAISE | FRA | 0 | " |
| 39. | 37 | 10142895229 | GUISEPPIN Mélanie | OCCITANE CYCLISME FORMATION | FRA | 0 | " |
| 40. | 65 | 10099110237 | * ALEHAUX Marion | TEAM PRAZ SUR ARLY HAUTE SAVOIE | FRA | 0 | " |
| 41. | 20 | 10137887201 | GILQUIN Anouk | HEXAGONE | FRA | 0 | " |
| 42. | 74 | 10108232176 | TESSIER Clémentine | DONNONS DES ELLES AU VELO - ÉVRY COURCOURONNES | FRA | 0 | " |
| 43. | 11 | 10079951222 | ** LE ROYER Ambre | ABUS - SPRINTEUR CLUB FÉMININ | FRA | 0 | " |
| 44. | 6 | 10138715034 | * MULLER Solène | ENTENTE CYCLISTE THAONNAISE | FRA | 0 | " |
| 45. | 21 | 10065832365 | * PELARDY Lola | HEXAGONE | FRA | 0 | " |
| 46. | 1 | 10100796522 | * ALLARD Charlotte | ENTENTE CYCLISTE THAONNAISE | FRA | 0 | " |
| 47. | 75 | 10098771949 | ** ADAM Lucie | TEAM FÉMININ HAUTS-DE-FRANCE | FRA | 0 | " |
| 48. | 41 | 10109737801 | ORSONI Julie | OCCITANE CYCLISME FORMATION | FRA | 0 | " |
| 49. | 33 | 10067552602 | ** SACHET Juliette | TEAM VERN 35 | FRA | 0 | " |
| 50. | 36 | 10145135222 | FINGER Albane | OCCITANE CYCLISME FORMATION | FRA | 0 | " |
| 51. | 4 | 10125205358 | ** LAMBERT Salomé | ENTENTE CYCLISTE THAONNAISE | FRA | 0 | " |
| 52. | 5 | 10126071183 | LANGLOIS Julie | ENTENTE CYCLISTE THAONNAISE | FRA | 0 | " |
| 53. | 18 | 10067494196 | * BARON Julie | HEXAGONE | FRA | 0 | +0:15 |
| 54. | 91 | 10147727849 | BOURBOUSSON Celine | TEAM OZARM STAMINA L'ISLE SUR LA SORGUE | FRA | 0 | " |
| 55. | 56 | 10132264938 | BROCCO Johanna | CSM PUTEAUX | FRA | 0 | " |

CLASSIQUE FÉMININE DU VAL DE MORTEAU

4^{ème} MANCHE | SAMEDI 29 JUIN 2024

CLASSEMENT INDIVIDUEL N2

Distance : 83.30 km

Organisateur : Vélo Club Morteau Montbenoit

Vitesse moyenne : 37.53 km/h

| Rang | Doss. | ID UCI | Nom | Équipe | Nat. | Pts | Temps |
|------|-------|-------------|-----------------------------|--|------|-----|--------|
| 56. | 81 | 10145243639 | BLERIoT Camille | DES ROUES EN ELLES | FRA | 0 | " |
| 57. | 53 | 10130425271 | MALO Odeline | EURINVEST by ALBI VELO SPORT | FRA | 0 | +0:29 |
| 58. | 32 | 10014778942 | JOLLY Clemence | TEAM VERN 35 | FRA | 0 | +0:33 |
| 59. | 93 | 10122971732 | ** VANDERBEKE Laura | TEAM OZARM STAMINA L'ISLE SUR LA SORGUE | FRA | 0 | +0:43 |
| 60. | 9 | 10024527846 | DUPONT Emmanuelle | ABUS - SPRINTÉUR CLUB FÉMININ | FRA | 0 | " |
| 61. | 3 | 10028063292 | DE MUYNCK Sophie | ENTENTE CYCLISTE THAONNAISE | FRA | 0 | +0:46 |
| 62. | 59 | 10027469673 | RAMONET Catheline | CSM PUTEAUX | FRA | 0 | " |
| 63. | 90 | 10146760071 | * AYME Justine | TEAM OZARM STAMINA L'ISLE SUR LA SORGUE | FRA | 0 | +1:37 |
| 64. | 27 | 10109852581 | ** RICHEL Eloise | TEAM AVESNOIS FEMININ | FRA | 0 | +3:48 |
| 65. | 76 | 10135267894 | GILLERON Sophie | TEAM FÉMININ HAUTS-DE-FRANCE | FRA | 0 | +7:58 |
| 66. | 16 | 10104247702 | TURPIN Laëtitia | ABUS - SPRINTÉUR CLUB FÉMININ | FRA | 0 | +12:01 |
| DNF | 12 | 10085994221 | * LEROUX Léonie | ABUS - SPRINTÉUR CLUB FÉMININ | FRA | | |
| DNF | 24 | 10102040950 | * BOYER Emma | TEAM AVESNOIS FEMININ | FRA | | |
| DNF | 40 | 10122970318 | MALIE Julie | OCCITANE CYCLISME FORMATION | FRA | | |
| DNF | 45 | 10066934428 | BUNEL Laura | VCESQY TEAM VOUSERT | FRA | | |
| DNF | 47 | 10067470049 | * LALLEMANT Lara | VCESQY TEAM VOUSERT | FRA | | |
| DNF | 48 | 10135713488 | RÉMOND Lenka | VCESQY TEAM VOUSERT | FRA | | |
| DNF | 51 | 10108290982 | ** DABROWSKI Ambre | EURINVEST by ALBI VELO SPORT | FRA | | |
| DNF | 55 | 10107305727 | ANDREAZZOLI Stella | CSM PUTEAUX | FRA | | |
| DNF | 57 | 10025565746 | HOESCH Amélie | CSM PUTEAUX | FRA | | |
| DNF | 58 | 10147105534 | MACE Baebara | CSM PUTEAUX | FRA | | |
| DNF | 72 | 10066606749 | ** LOMBART COLRAS Valentine | DONNONS DES ELLES AU VELO - ÉVRY COURCOURONNES | FRA | | |
| DNF | 79 | 10123123801 | * VENET Jeanne | TEAM FÉMININ HAUTS-DE-FRANCE | FRA | | |
| DNF | 82 | 10097406572 | CAUMEL Pauline | DES ROUES EN ELLES | FRA | | |
| DNF | 83 | 10146621746 | FUCHS Estelle | DES ROUES EN ELLES | FRA | | |
| DNF | 85 | 10067441353 | ** BOUTONNE Salome | LADIES VENDÉE PIVETEAU BOIS | FRA | | |
| DNF | 86 | 10134045189 | ** BRILLIER LAVERDURE Isis | LADIES VENDÉE PIVETEAU BOIS | FRA | | |
| DNF | 88 | 10139941678 | SOBHI Mariam | LADIES VENDÉE PIVETEAU BOIS | FRA | | |
| DNF | 92 | 10146211922 | GALLAGHER Morgan | TEAM OZARM STAMINA L'ISLE SUR LA SORGUE | USA | | |
| DNF | 96 | 10072319746 | ** PIERNET Laura | TEAM ARDENNES CYCLISME | FRA | | |
| DNF | 97 | 10070638515 | ** RAIMBAULT Zoé | TEAM ARDENNES CYCLISME | FRA | | |

Non partantes: 0

Hors délais: 0

Disqualifiées: 0

Abandons: 20

CLASSIQUE FÉMININE DU VAL DE MORTEAU

4^{ème} MANCHE | SAMEDI 29 JUIN 2024

CLASSEMENT ESPOIR

Distance : 83.30 km

Organisateur : Vélo Club Morteau Montbenoit

Vitesse moyenne : 37.53 km/h

| Rang | Doss. | ID UCI | Nom | Équipe | Nat. | Temps |
|------|-------|-------------|----------------------|--|------|---------|
| 1. | 49 | 10068728928 | VERSCHELDE Leane | VCESQY TEAM VOUSPERT | FRA | 2:13:10 |
| 2. | 70 | 10070001547 | LEVITE Myriam | TEAM PRAZ SUR ARLY HAUTE SAVOIE | FRA | +0:02 |
| 3. | 15 | 10097649173 | TIREL Gwenaëlle | ABUS - SPRINTEUR CLUB FÉMININ | FRA | " |
| 4. | 52 | 10146795841 | ESTIVALS Fannie | EURINVEST by ALBI VELO SPORT | FRA | " |
| 5. | 117 | 10072903059 | PONCET Laura | VELO ROC CAVAILLON | FRA | " |
| 6. | 46 | 10070193931 | CHESNEAU Romane | VCESQY TEAM VOUSPERT | FRA | " |
| 7. | 30 | 10071091886 | BONNIN Noemie | TEAM VERN 35 | FRA | " |
| 8. | 115 | 10068237662 | KLAES Lise | AS TREPORT CYCLISME | FRA | " |
| 9. | 101 | 10069471784 | LAVRY Orlane | VELO CLUB DOLOIS | FRA | " |
| 10. | 68 | 10066749421 | DURAFFOURG Alexane | TEAM PRAZ SUR ARLY HAUTE SAVOIE | FRA | " |
| 11. | 8 | 10124171805 | WILLIAMS Mia | ENTENTE CYCLISTE THAONNAISE | AUS | " |
| 12. | 54 | 10078177839 | MASSET Maylia | EURINVEST by ALBI VELO SPORT | FRA | " |
| 13. | 50 | 10069527661 | ALMANSA Carla | EURINVEST by ALBI VELO SPORT | FRA | " |
| 14. | 100 | 10066630189 | GIRAUD Camille | BOURGOGNE FRANCHE COMTE | FRA | " |
| 15. | 19 | 10071554052 | BRUGET Anouk | HEXAGONE | FRA | " |
| 16. | 71 | 10066332119 | LAMOTTE Zoé | DONNONS DES ELLES AU VELO - ÉVRY COURCOURONNES | FRA | " |
| 17. | 35 | 10071319333 | COLLN Eline | OCCITANE CYCLISME FORMATION | FRA | " |
| 18. | 84 | 10110054463 | LUBERRIAGA Charlotte | DES ROUES EN ELLES | FRA | " |
| 19. | 78 | 10077938672 | LANDAS Marion | TEAM FÉMININ HAUTS-DE-FRANCE | FRA | " |
| 20. | 31 | 10068152685 | HENRY Emma | TEAM VERN 35 | FRA | " |
| 21. | 65 | 10099110237 | ALEHAUX Marion | TEAM PRAZ SUR ARLY HAUTE SAVOIE | FRA | " |
| 22. | 6 | 10138715034 | MULLER Solène | ENTENTE CYCLISTE THAONNAISE | FRA | " |
| 23. | 21 | 10065832365 | PELARDY Lola | HEXAGONE | FRA | " |
| 24. | 1 | 10100796522 | ALLARD Charlotte | ENTENTE CYCLISTE THAONNAISE | FRA | " |
| 25. | 18 | 10067494196 | BARON Julie | HEXAGONE | FRA | +0:15 |
| 26. | 90 | 10146760071 | AYME Justine | TEAM OZARM STAMINA L'ISLE SUR LA SORGUE | FRA | +1:37 |
| DNF | 12 | 10085994221 | LEROUX Léonie | ABUS - SPRINTEUR CLUB FÉMININ | FRA | |
| DNF | 24 | 10102040950 | BOYER Emma | TEAM AVESNOIS FEMININ | FRA | |
| DNF | 47 | 10067470049 | LALLEMANT Lara | VCESQY TEAM VOUSPERT | FRA | |
| DNF | 79 | 10123123801 | VENET Jeanne | TEAM FÉMININ HAUTS-DE-FRANCE | FRA | |
| DNF | 99 | 10067634646 | DEMANGE Océane | BOURGOGNE FRANCHE COMTE | FRA | |

Non partantes: 1

Hors délais: 0

Disqualifiées: 0

Abandons: 6

CLASSIQUE FÉMININE DU VAL DE MORTEAU

4^{ème} MANCHE | SAMEDI 29 JUIN 2024

CLASSEMENT JUNIOR

Distance : 83.30 km

Organisateur : Vélo Club Morteau Montbenoit

Vitesse moyenne : 37.53 km/h

| Rang | Doss. | ID UCI | Nom | Équipe | Nat. | Temps |
|------|-------|-------------|--------------------------|--|------|---------|
| 1. | 66 | 10067098318 | BESSIERE Maïna | TEAM PRAZ SUR ARLY HAUTE SAVOIE | FRA | 2:13:10 |
| 2. | 28 | 10113408037 | SAUGRAIN Kloé | TEAM AVESNOIS FEMININ | FRA | " |
| 3. | 87 | 10070221011 | MICHAUD Flavie | LADIES VENDÉE PIVETEAU BOIS | FRA | +0:02 |
| 4. | 110 | 10098134476 | JONCHERAY Eline | V.C. ANNEMASSE | FRA | " |
| 5. | 95 | 10140466892 | MOURGUES Soline | TEAM ARDENNES CYCLISME | FRA | " |
| 6. | 13 | 10067209159 | MAHIEU Léonie | ABUS - SPRINTEUR CLUB FÉMININ | FRA | " |
| 7. | 112 | 10071475644 | DOLLION Margo | LA MOTTE SERVOLEX CYCLISM | FRA | " |
| 8. | 29 | 10067379820 | AGUILLON Penelope | TEAM VERN 35 | FRA | " |
| 9. | 44 | 10067937366 | BREBANT Anaëlle | VCSQY TEAM VOUSPERT | FRA | " |
| 10. | 108 | 10067651420 | BUNEA Wendy | CORBAS LYON METROPOLE | FRA | " |
| 11. | 94 | 10137772922 | BUCHERT Marianne | TEAM ARDENNES CYCLISME | FRA | " |
| 12. | 22 | 10071364702 | PONCET Flavie | HEXAGONE | FRA | " |
| 13. | 89 | 10066212483 | TESSIER Anastasia | LADIES VENDÉE PIVETEAU BOIS | FRA | " |
| 14. | 25 | 10120431443 | EVARD Anaëlle | TEAM AVESNOIS FEMININ | FRA | " |
| 15. | 113 | 10068823706 | MOULIN Anaïs | U.C. ALBENASSIENNE | FRA | " |
| 16. | 114 | 10132912515 | VEROTS Lisa | E.C. ST ETIENNE - LOIRE | FRA | " |
| 17. | 11 | 10079951222 | LE ROYER Ambre | ABUS - SPRINTEUR CLUB FÉMININ | FRA | " |
| 18. | 75 | 10098771949 | ADAM Lucie | TEAM FÉMININ HAUTS-DE-FRANCE | FRA | " |
| 19. | 33 | 10067552602 | SACHET Juliette | TEAM VERN 35 | FRA | " |
| 20. | 4 | 10125205358 | LAMBERT Salomé | ENTENTE CYCLISTE THAONNAISE | FRA | " |
| 21. | 93 | 10122971732 | VANDERBEKE Laura | TEAM OZARM STAMINA L'ISLE SUR LA SORGUE | FRA | +0:43 |
| 22. | 27 | 10109852581 | RICHTET Eloise | TEAM AVESNOIS FEMININ | FRA | +3:48 |
| 23. | 109 | 10067512081 | CUFI Lana | V.C. ANNEMASSE | FRA | +6:46 |
| 24. | 105 | 10090560190 | FRANCOIS Anouchka | UVCA TROYES | FRA | +12:01 |
| DNF | 51 | 10108290982 | DABROWSKI Ambre | EURINVEST by ALBI VELO SPORT | FRA | |
| DNF | 72 | 10066606749 | LOMBART COLRAS Valentine | DONNONS DES ELLES AU VELO - ÉVRY COURCOURONNES | FRA | |
| DNF | 85 | 10067441353 | BOUTONNE Salome | LADIES VENDÉE PIVETEAU BOIS | FRA | |
| DNF | 86 | 10134045189 | BRILLIER LAVERDURE Isis | LADIES VENDÉE PIVETEAU BOIS | FRA | |
| DNF | 96 | 10072319746 | PIERNET Laura | TEAM ARDENNES CYCLISME | FRA | |
| DNF | 97 | 10070638515 | RAIMBAULT Zoé | TEAM ARDENNES CYCLISME | FRA | |
| DNS | 118 | 10125488678 | FOULELET Marie | S.C.OLYMPIQUE DE DIJON | FRA | |

Non partantes: 1

Hors délais: 0

Disqualifiées: 0

Abandons: 6

CLASSIQUE FÉMININE DU VAL DE MORTEAU

4^{ème} MANCHE | SAMEDI 29 JUIN 2024

MEILLEUR GRIMPEUR

| Pos. | Doss. | Nom | Équipe | Pts | Pos. | Doss. | Nom | Équipe | Pts |
|--|-------|--------------------|-------------------------------|------|---|-------|--------------------|-------------------------------|-------|
| Côte du Lavot 2e Tour - 21,7 km | | | | | Classement général Meilleur Grimpeur | | | | |
| 1. | 14 | MARCHAND Constance | ABUS - SPRINTEUR CLUB FÉMININ | 6 pt | 1. | 14 | MARCHAND Constance | ABUS - SPRINTEUR CLUB FÉMININ | 12 pt |
| 2. | 113 | MOULIN Anaïs | U.C. ALBENASSIENNE | 4 pt | 2. | 110 | JONCHERAY Eline | V.C. ANNEMASSE | 10 pt |
| 3. | 28 | SAUGRAIN KIoé | TEAM AVESNOIS FEMININ | 2 pt | 3. | 95 | MOURGUES Soline | TEAM ARDENNES CYCLISME | 6 pt |
| Côte du Lavot 4e Tour - 45,5 km | | | | | | | | | |
| 1. | 14 | MARCHAND Constance | ABUS - SPRINTEUR CLUB FÉMININ | 6 pt | 4. | 113 | MOULIN Anaïs | U.C. ALBENASSIENNE | 4 pt |
| 2. | 110 | JONCHERAY Eline | V.C. ANNEMASSE | 4 pt | 5. | 28 | SAUGRAIN KIoé | TEAM AVESNOIS FEMININ | 2 pt |
| 3. | 95 | MOURGUES Soline | TEAM ARDENNES CYCLISME | 2 pt | 6. | 44 | BREBANT Anaëlle | VCESQY TEAM VOUSSERT | 2 pt |
| Côte du Lavot 6e Tour - 69,3 km | | | | | | | | | |
| 1. | 110 | JONCHERAY Eline | V.C. ANNEMASSE | 6 pt | | | | | |
| 2. | 95 | MOURGUES Soline | TEAM ARDENNES CYCLISME | 4 pt | | | | | |
| 3. | 44 | BREBANT Anaëlle | VCESQY TEAM VOUSSERT | 2 pt | | | | | |

CLASSIQUE FÉMININE DU VAL DE MORTEAU

4^{ème} MANCHE | SAMEDI 29 JUIN 2024

CLASSEMENT PAR ÉQUIPE N2 DE LA MANCHE

| | | | |
|---|-----------|---|----------|
| 1. ABUS - SPRINTEUR CLUB FÉMININ | 73 | 8. EURINVEST by ALBI VELO SPORT | 9 |
| 1. 14 MARCHAND Constance | 55 pt | 12. 52 * ESTIVALS Fannie | 9 pt |
| 9. 15 * TIREL Gwenaëlle | 12 pt | 28. 54 * MASSET Maylia | 0 pt |
| 15. 13 ** MAHIEU Léonie | 6 pt | 29. 50 * ALMANSA Carla | 0 pt |
| 45. 10 GUEGAN Laura | 0 pt | 72. 53 MALO Odeline | 0 pt |
| 58. 11 ** LE ROYER Ambre | 0 pt | DNF 51 ** DABROWSKI Ambre | |
| 77. 9 DUPONT Emmanuelle | 0 pt | 9. ENTENTE CYCLISTE THAONNAISE | 4 |
| 84. 16 TURPIN Laëtitia | 0 pt | 17. 7 SCHMIDT Julie | 4 pt |
| DNF 12 * LEROUX Léonie | | 26. 8 * WILLIAMS Mia | 0 pt |
| 2. TEAM PRAZ SUR ARLY HAUTE SAVOIE | 47 | 52. 2 BOURSIER Camille | 0 pt |
| 2. 66 ** BESSIERE Maïna | 25 pt | 59. 6 * MULLER Solène | 0 pt |
| 6. 70 * LEVITE Myriam | 15 pt | 61. 1 * ALLARD Charlotte | 0 pt |
| 14. 67 BETEMPS STEPHAN Aurélie | 7 pt | 66. 4 ** LAMBERT Salomé | 0 pt |
| 25. 68 * DURAFFOURG Alexane | 0 pt | 67. 5 LANGLOIS Julie | 0 pt |
| 55. 65 * ALEHAUX Marion | 0 pt | 78. 3 DE MUYNCK Sophie | 0 pt |
| 3. VCESQY TEAM VOUSPERT | 21 | 10. TEAM VERN 35 | 3 |
| 3. 49 * VERSCHELDE Leane | 20 pt | 18. 29 ** AGUILLON Penelope | 3 pt |
| 20. 46 * CHESNEAU Romane | 1 pt | 21. 30 * BONNIN Noemie | 0 pt |
| 27. 42 BALY Carla | 0 pt | 51. 31 * HENRY Emma | 0 pt |
| 30. 44 ** BREBANT Anaëlle | 0 pt | 64. 33 ** SACHET Juliette | 0 pt |
| DNF 45 BUNEL Laura | | 74. 32 JOLLY Clemence | 0 pt |
| DNF 47 * LALLEMANT Lara | | 11. HEXAGONE | 0 |
| DNF 48 RÉMOND Lenka | | 36. 19 * BRUGET Anouk | 0 pt |
| 4. TEAM AVESNOIS FEMININ | 17 | 39. 22 ** PONCET Flavie | 0 pt |
| 4. 28 ** SAUGRAIN Kloé | 17 pt | 46. 23 RAMBOURDIN Lise | 0 pt |
| 42. 25 ** EVRARD Anaëlle | 0 pt | 56. 20 GILQUIN Anouk | 0 pt |
| 81. 27 ** RICHET Eloïse | 0 pt | 60. 21 * PELARDY Lola | 0 pt |
| DNF 24 * BOYER Emma | | 68. 18 * BARON Julie | 0 pt |
| 5. OCCITANE CYCLISME FORMATION | 16 | 12. DONNONS DES ELLES AU VELO - ÉVRY COURCOURONNES | 0 |
| 5. 38 LALANNE Johanna | 16 pt | 37. 71 * LAMOTTE Zoé | 0 pt |
| 23. 39 LECHAT Aurore | 0 pt | 57. 74 TESSIER Clémentine | 0 pt |
| 41. 34 ALICOT Annerose | 0 pt | DNF 72 ** LOMBART COLRAS Valentine | |
| 43. 35 * COLLN Elïne | 0 pt | 13. DES ROUES EN ELLES | 0 |
| 54. 37 GUISEPPIN Mélanie | 0 pt | 44. 84 * LUBERRIAGA Charlotte | 0 pt |
| 63. 41 ORSONI Julie | 0 pt | 50. 80 BAKEN Annet | 0 pt |
| 65. 36 FINGER Albane | 0 pt | 71. 81 BLERIOT Camille | 0 pt |
| DNF 40 MALIE Julie | | DNF 82 CAUMEL Pauline | |
| 6. LADIES VENDÉE PIVETEAU BOIS | 14 | DNF 83 FUCHS Estelle | |
| 7. 87 ** MICHAUD Flavie | 14 pt | 14. TEAM FÉMININ HAUTS-DE-FRANCE | 0 |
| 40. 89 ** TESSIER Anastasia | 0 pt | 48. 78 * LANDAS Marion | 0 pt |
| DNF 85 ** BOUTONNE Salome | | 62. 75 ** ADAM Lucie | 0 pt |
| DNF 86 ** BRILLIER LAVERDURE Isis | | 83. 76 GILLERON Sophie | 0 pt |
| DNF 88 SOBHI Mariam | | DNF 79 * VENET Jeanne | |
| 7. TEAM ARDENNES CYCLISME | 10 | 15. TEAM OZARM STAMINA L'ISLE SUR LA SORGUE | 0 |
| 11. 95 ** MOURGUES Soline | 10 pt | 69. 91 BOURBOUSSON Celine | 0 pt |
| 35. 94 ** BUCHERT Marianne | 0 pt | 75. 93 ** VANDERBEKE Laura | 0 pt |
| DNF 96 ** PIERNET Laura | | 80. 90 * AYME Justine | 0 pt |
| DNF 97 ** RAIMBAULT Zoé | | DNF 92 GALLAGHER Morgan | |

CLASSIQUE FÉMININE DU VAL DE MORTEAU

4^{ème} MANCHE | SAMEDI 29 JUIN 2024

CLASSEMENT PAR ÉQUIPE N2 DE LA MANCHE

| | | |
|------------------------------|----|------------------------|
| 16. CSM PUTEAUX | | 0 |
| 70. | 56 | BROCCO Johanna 0 pt |
| 79. | 59 | RAMONET Catheline 0 pt |
| DNF | 55 | ANDREAZZOLI Stella |
| DNF | 57 | HOESCH Amélie |
| DNF | 58 | MACE Baebara |
| MARMANDE WOMEN DÉVELOPPEMENT | | |
| TEAM VCM URBANBIKE | | |

CLASSIQUE FÉMININE DU VAL DE MORTEAU

4^{ème} MANCHE | SAMEDI 29 JUIN 2024

CLASSEMENT PAR ÉQUIPE DE L'ÉTAPE

| | | | |
|---|-----------|--|------------|
| 1. TEAM PRAZ SUR ARLY HAUTE SAVOIE | 22 | 8. HEXAGONE | 121 |
| 2. 66 ** BESSIERE Maïna | | 36. 19 * BRUGET Anouk | |
| 6. 70 * LEVITE Myriam | | 39. 22 ** PONCET Flavie | |
| 14. 67 BETEMPS STEPHAN Aurélie | | 46. 23 RAMBOURDIN Lise | |
| 25. 68 * DURAFFOURG Alexane | | 56. 20 GILQUIN Anouk | |
| 55. 65 * ALEHAUX Marion | | 60. 21 * PELARDY Lola | |
| 2. ABUS - SPRINTUR CLUB FÉMININ | 25 | 68. 18 * BARON Julie | |
| 1. 14 MARCHAND Constance | | 9. TEAM AVESNOIS FEMININ | 127 |
| 9. 15 * TIREL Gwenaëlle | | 4. 28 ** SAUGRAIN KIoé | |
| 15. 13 ** MAHIEU Léonie | | 42. 25 ** EVRARD Anaëlle | |
| 45. 10 GUEGAN Laura | | 81. 27 ** RICHET Eloise | |
| 58. 11 ** LE ROYER Ambre | | 10. BOURGOGNE FRANCHE COMTE | 138 |
| 77. 9 DUPONT Emmanuelle | | 32. 100 * GIRAUD Camille | |
| 84. 16 TURPIN Laëtitia | | 33. 102 LOUVRIER Lauralène | |
| 3. VCESQY TEAM VOSSERT | 50 | 73. 98 BAURAND Fanny | |
| 3. 49 * VERSCHELDE Leane | | 11. DES ROUES EN ELLES | 165 |
| 20. 46 * CHESNEAU Romane | | 44. 84 * LUBERRIAGA Charlotte | |
| 27. 42 BALY Carla | | 50. 80 BAKEN Annet | |
| 30. 44 ** BREBANT Anaëlle | | 71. 81 BLERIoT Camille | |
| 4. EURINVEST by ALBI VELO SPORT | 69 | 12. TEAM FÉMININ HAUTS-DE-FRANCE | 193 |
| 12. 52 * ESTIVALS Fannie | | 48. 78 * LANDAS Marion | |
| 28. 54 * MASSET Maylia | | 62. 75 ** ADAM Lucie | |
| 29. 50 * ALMANSA Carla | | 83. 76 GILLERON Sophie | |
| 72. 53 MALO Odeline | | 13. TEAM OZARM STAMINA L'ISLE SUR LA SORGUE | 224 |
| 4. OCCITANE CYCLISME FORMATION | 69 | 69. 91 BOURBOUSSON Celine | |
| 5. 38 LALANNE Johanna | | 75. 93 ** VANDERBEKE Laura | |
| 23. 39 LECHAT Aurore | | 80. 90 * AYME Justine | |
| 41. 34 ALICOT Annerose | | | |
| 43. 35 * COLLN Eline | | | |
| 54. 37 GUISEPPIN Mélanie | | | |
| 63. 41 ORSONI Julie | | | |
| 65. 36 FINGER Albane | | | |
| 6. TEAM VERN 35 | 90 | | |
| 18. 29 ** AGUILLON Penelope | | | |
| 21. 30 * BONNIN Noemie | | | |
| 51. 31 * HENRY Emma | | | |
| 64. 33 ** SACHET Juliette | | | |
| 74. 32 JOLLY Clemence | | | |
| 7. ENTENTE CYCLISTE THAONNAISE | 95 | | |
| 17. 7 SCHMIDT Julie | | | |
| 26. 8 * WILLIAMS Mia | | | |
| 52. 2 BOURSIER Camille | | | |
| 59. 6 * MULLER Solène | | | |
| 61. 1 * ALLARD Charlotte | | | |
| 66. 4 ** LAMBERT Salomé | | | |
| 67. 5 LANGLOIS Julie | | | |
| 78. 3 DE MUYNCK Sophie | | | |